Heiter bis wolkig!

Cloud Computing

Daten und Anwendungen im Internet

GMX

WEB.DE

TREND MICRO

STRATO

livedrive

Windows Live SkyDrive

Cloud - Datenwolke

Bisher verbanden Computernutzer Software und Daten mit ihren Endgeräten. Riesige Festplatten und immer schnellere Prozessoren sollten den hohen Bedarf an Speicher und Geschwindigkeit decken. Jeder PC-, Tablet-, Smartphone-Wechsel war mit immensen Datentransfers verbunden. Dank schnellen und intelligenten Festnetz- und Mobilfunknetzen sowie riesigen und preiswerten Rechen- und Speicherkapazitäten kommen künftig Daten und Software aus der Cloud – der Datenwolke.

Freigegeben für den privaten Gebrauch der „Generation 50 plus" und beim ehrenamtlichen Einsatz unserer web3Lotsen, Senior-Internet-Helfern und/oder Mentoren in Senior-Internet-Initiativen. Jede andere Nutzung ist hiermit ausdrücklich untersagt!

Cloud - Datenwolke

Beim Cloud Computing werden Software und Hardware nicht mehr, nur von den Anwendern selbst betrieben, sondern über spezielle Anbieter bezogen, die die entsprechenden Dienste auf entfernten Systemen verfügbar machen. Für den Zugriff auf diese Dienste kommen zumeist Standardanwendungen zum Einsatz. In der Regel genügt dazu ein Webbrowser.

Oldies Tipp: **Bevorzugen Sie „deutsche“ Dienste, d. h. Anbieter mit Sitz in Deutschland, welche hohe Anforderungen an Datenschutz und Datensicherheit erfüllen müssen und für die Deutsches Recht gilt.**

Freigegeben für den privaten Gebrauch der „Generation 50 plus“ und beim ehrenamtlichen Einsatz unserer web3Lotsen, Senior-Internet-Helfern und/oder Mentoren in Senior-Internet-Initiativen. Jede andere Nutzung ist hiermit ausdrücklich untersagt!

Cloud - Datenwolke

Fotos, Texte, Tabellen, Präsentationen, E-Mails oder Software: Immer mehr Verbraucher speichern und bearbeiten ihre persönlichen Daten im Netz statt auf der heimischen Festplatte. Der Vorteil: Sie greifen damit an jedem Ort der Welt und mit jedem Gerät mit Onlineanschluss auf Informationen zu, die in der Cloud für sie bereitstehen. Die virtuelle Vernetzung lässt damit bisher getrennte Lebensbereiche zusammenwachsen. Vernetztes Leben und Arbeiten zeichnet sich als Trend für die nächsten Jahrzehnte ab.

Freigegeben für den privaten Gebrauch der „Generation 50 plus" und beim ehrenamtlichen Einsatz unserer web3Lotsen, Senior-Internet-Helfern und/oder Mentoren in Senior-Internet-Initiativen. Jede andere Nutzung ist hiermit ausdrücklich untersagt!

Cloud - Datenwolke

Nahezu alle bekannten Anbieter auf dem deutschen Markt bewerben ihre web-Angebote. Da aber selbst große weltweit aktive Cloud-Anbieter wie Microsoft, Google oder Amazon deutsche Regelungen, wie beispielsweise das Bundesdatenschutzgesetz zumindest teilweise ignorieren, ich gleichzeitig nach einem kosten-losen Komplettangebot (E-Mail – Bilder – Office, Online-Festplatte) suchte, fiel meine Auswahl letztendlich auf web.de. Für dieses Angebotes muss bei web.de (FreeMail) eine kostenlose E-Mail-Adresse registriert werden, ansonsten genügt zur Nutzung ein Webbrowser.

Freigegeben für den privaten Gebrauch der „Generation 50 plus" und beim ehrenamtlichen Einsatz unserer web3Lotsen, Senior-Internet-Helfern und/oder Mentoren in Senior-Internet-Initiativen. Jede andere Nutzung ist hiermit ausdrücklich untersagt!

web.de Online-Office

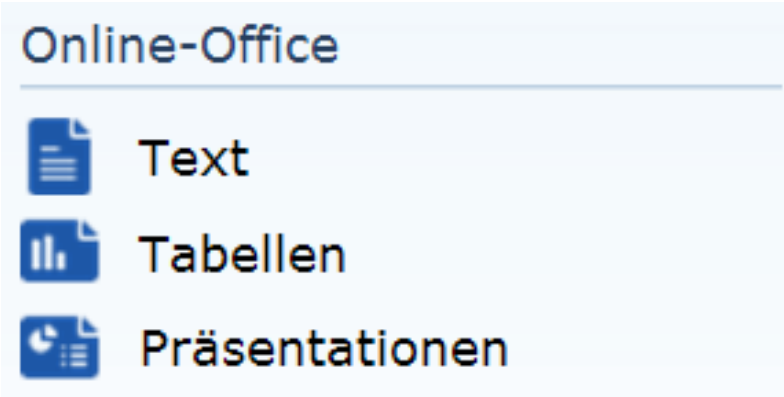

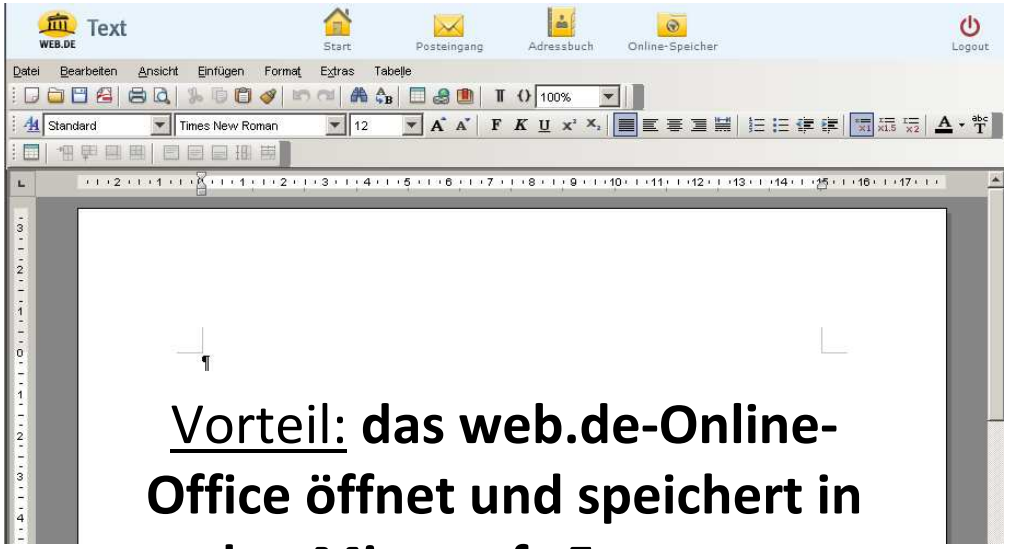

Vorteil: **das web.de-Online-Office öffnet und speichert in den Microsoft-Formaten doc, xls und ppt und generell auch als PDF!**

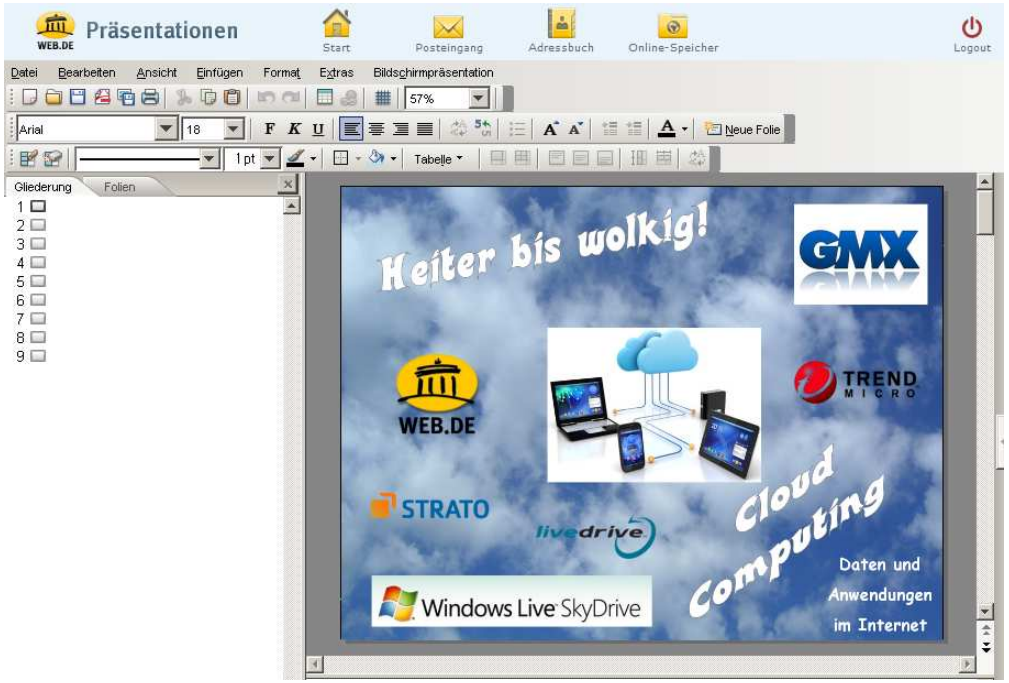

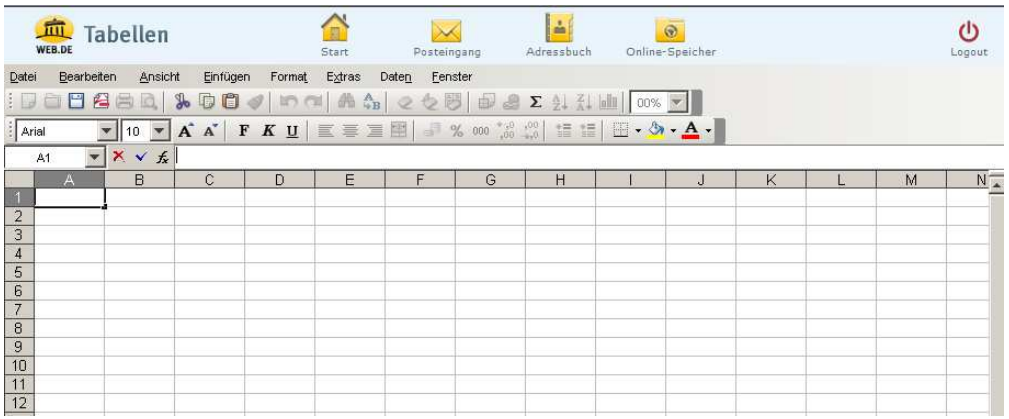

Freigegeben für den privaten Gebrauch der „Generation 50 plus" und beim ehrenamtlichen Einsatz unserer web3Lotsen, Senior-Internet-Helfern und/oder Mentoren in Senior-Internet-Initiativen. Jede andere Nutzung ist hiermit ausdrücklich untersagt!

web.de Online Festplatte

In der kostenlosen FreeMail-Version von web.de sind leider nur **100 MB Online-Speicher** enthalten, trotzdem probierenswert!

Freigegeben für den privaten Gebrauch der „Generation 50 plus" und beim ehrenamtlichen Einsatz unserer web3Lotsen, Senior-Internet-Helfern und/oder Mentoren in Senior-Internet-Initiativen. Jede andere Nutzung ist hiermit ausdrücklich untersagt!

web.de - Fotoalbum

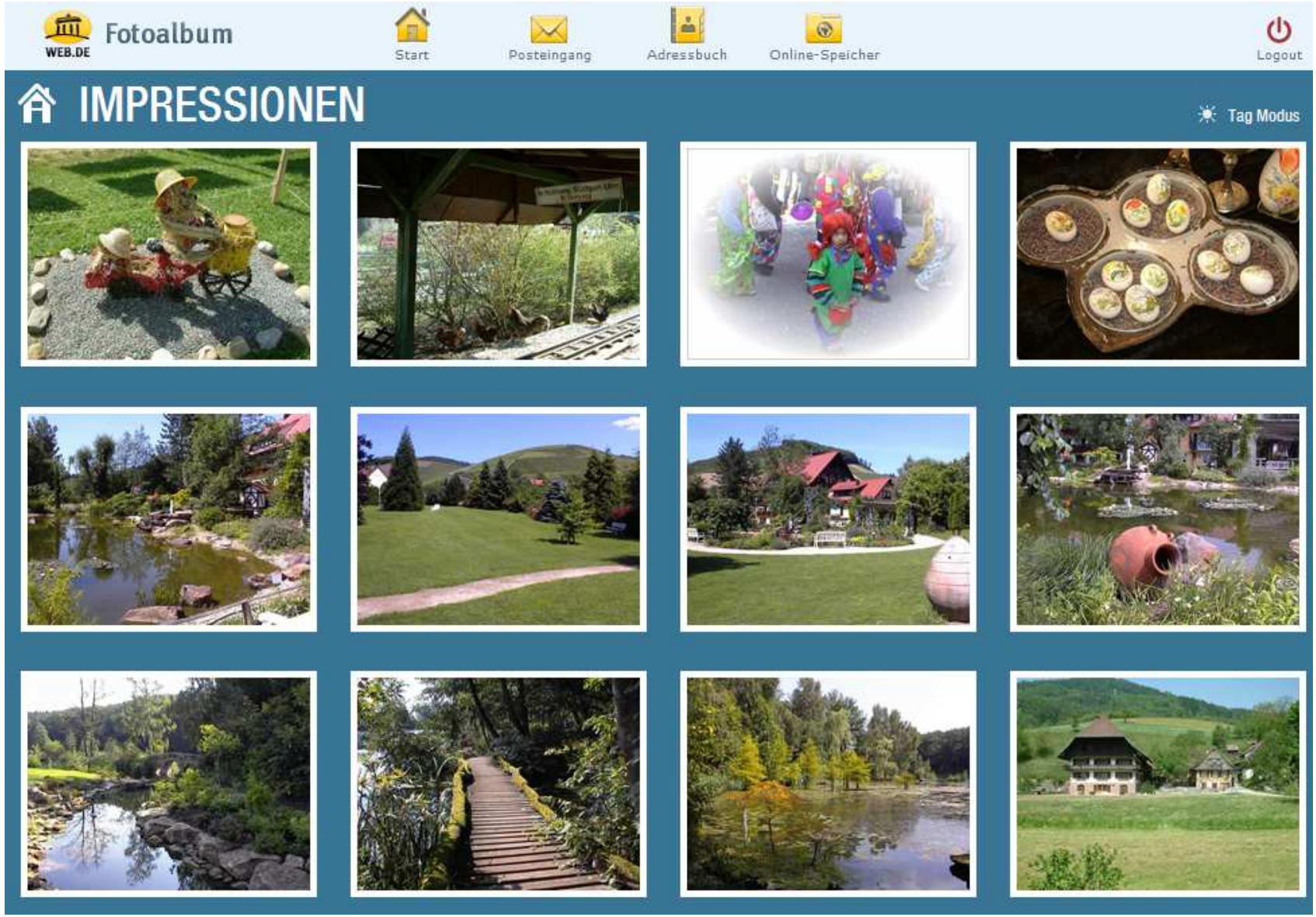

Freigegeben für den privaten Gebrauch der „Generation 50 plus" und beim ehrenamtlichen Einsatz unserer web3Lotsen, Senior-Internet-Helfern und/oder Mentoren in Senior-Internet-Initiativen. Jede andere Nutzung ist hiermit ausdrücklich untersagt!

web.de - FreeMail

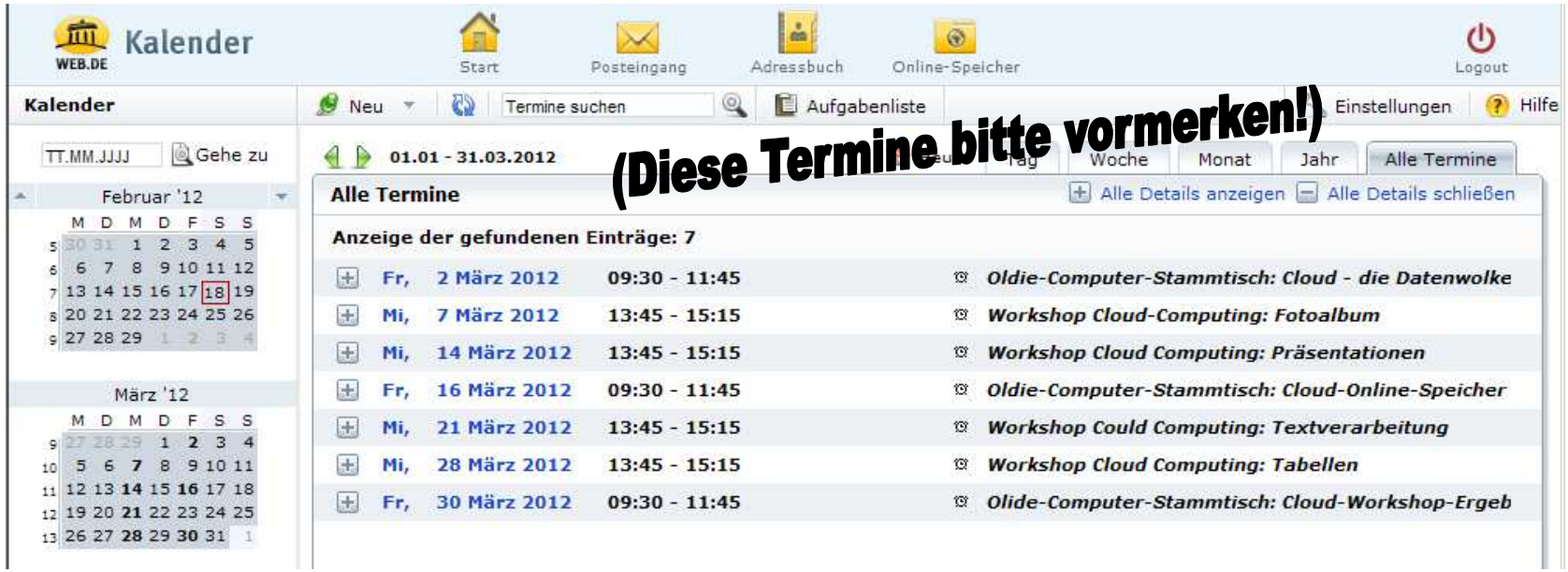

… inkl. persönlichem Kalender und natürlich mit kostenlosen E-Mail

Freigegeben für den privaten Gebrauch der „Generation 50 plus" und beim ehrenamtlichen Einsatz unserer web3Lotsen, Senior-Internet-Helfern und/oder Mentoren in Senior-Internet-Initiativen. Jede andere Nutzung ist hiermit ausdrücklich untersagt!

Cloud - Datenwolke

Lassen Sie uns die Wolke (Cloud-Computing) gemeinsam in unserem Workshops ausprobieren!

… oder informieren Sie sich beim Oldie-Computer-Stammtisch über die Möglichkeiten für die nächsten Jahre

Bitte merken Sie sich die Termine im März vor!

Schon heute:

Viel Erfolg!

Freigegeben für den privaten Gebrauch der „Generation 50 plus" und beim ehrenamtlichen Einsatz unserer web3Lotsen, Senior-Internet-Helfern und/oder Mentoren in Senior-Internet-Initiativen. Jede andere Nutzung ist hiermit ausdrücklich untersagt!